

Radweg an der K44 zwischen Seedorf und der Bundesstraße B4



Mit dem Bau des Radweges an der K44 zwischen Seedorf und der Bundesstraße B4 wurde ein Radwegelückenschluss mit vordringlichem Bedarf vollzogen.

Der Radweg hat eine Länge von 650 m, beginnt in Seedorf an der Einmündung der Straße "Tannengehege" und schließt auf Höhe der B4 an den vorhandenen Radweg Richtung Bad Bevensen an. Die Regelbreite beträgt 2,00 m zuzüglich einer beiseitigen Bankette. Innerorts wird der Radweg entlang der Fahrbahnkante, getrennt durch ein Hochbord mit Sicherheitsstreifen geführt.

Der Aufbau des Radweges erfolgte entsprechend der RStO 12 in Betonbauweise, innerorts in Pflasterbauweise.

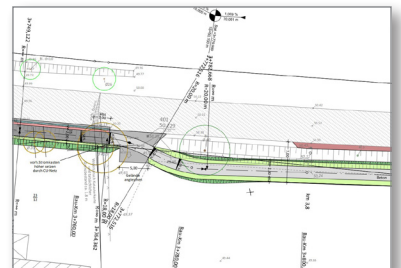

Straßenbau

Dirk Rother
Abteilungsleiter
Tel.: +49 (5141) 93 88-50
dirk.rother@heidt-peters.de
www.heidt-peters.de

**Ingenieurgesellschaft
Heidt + Peters mbH**

Standort Celle
Sprengerstraße 38 c
29223 Celle

Standort Bad Bevensen
Sasendorfer Straße 14
29549 Bad Bevensen